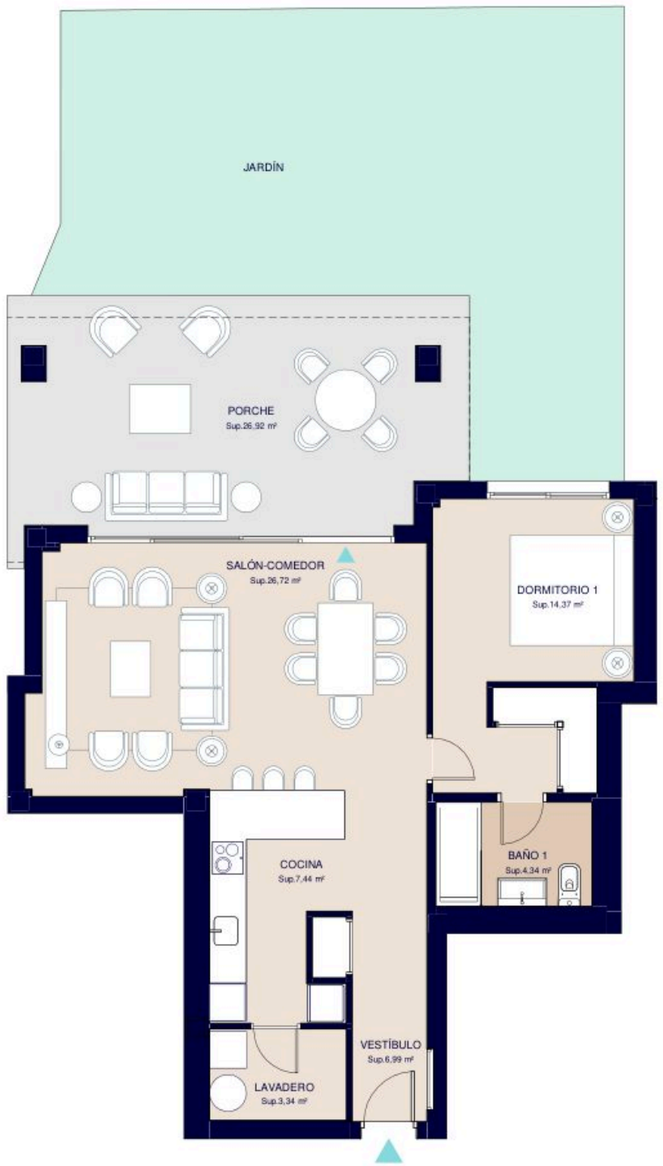

19-2-0-A



Superficies

Vivienda 1d

Superficie útil interior	63,2 m²
Superficie construida interior	76,53 m²
Superficie construida exterior terrazas	27,88 m²
Superficie construida ppZC	87,89 m²
Superficie ajardinada	51,53 m²

DECRETO 218/2005

Superficie útil	69,52 m²
Superficie construida	94,21 m²

Localización

Estepona, Málaga

Planta B19

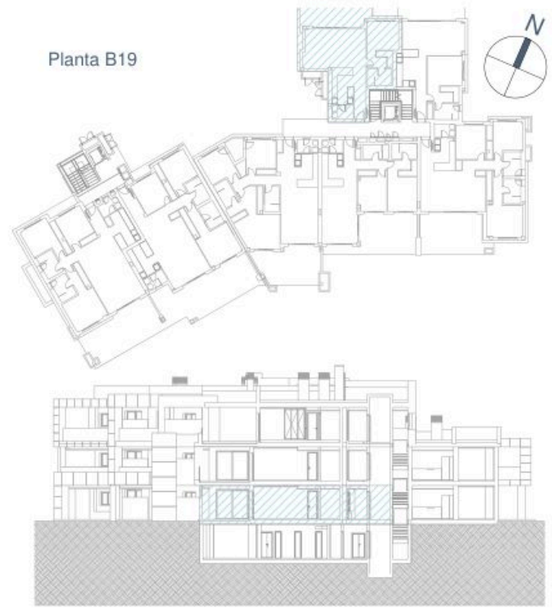



PROVISIONAL



Documentación informativa sin carácter contractual y meramente ilustrativa sujeta a modificaciones necesarias por exigencias de orden técnico, jurídico o comercial de la dirección facultativa o autoridad competente. Las infografías de las fachadas, elementos comunes y restantes espacios son orientatitvas y pordrán ser objeto de verificación o modificación en los proyectos técnicos. El mobiliario de las infografías interiores no está incluido, los acabados, calidades, colores, equipamiento, aparatos sanitarios y muebles de cocina son una aproximación meramente representativa y el equipamiento de las viviendas será el indicado en la correspondiente memoria de calidades. La certificación energética se corresponde con la establecida en proyecto en trámite.

Toda la información y entrega de documentación se llevará a cabo conforme a lo dispuesto en el Real Decreto 515/1989 y demás normas que pudieran complementarlo ya sean de carácter estatal o autonómico.